

Ancho: Contorno de pecho + 25 cm
Largo: Al gusto + 6 cm

Patrón Delantal

#coseconmomitaundelantal

@momita_costura

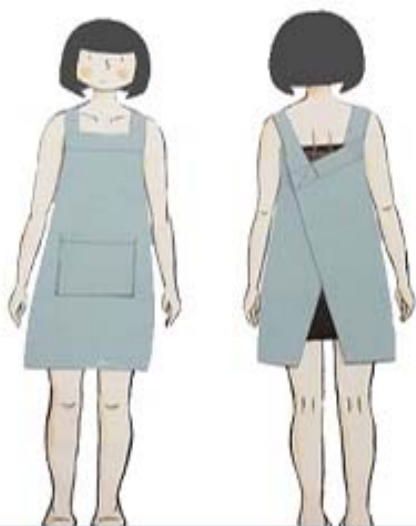

Cuerpo

Ancho: Misma medida que el cuerpo Alto: 8 cm

Vista

Patrón con márgenes de costura incluidos



Tirantes



Cortar 2
Ancho 12cm
Largo 60 cm

Alto: 30 cm
Ancho: 45 cm

Bolsillo



H
I
L
O

Medidas para delantal cruzado

Modelo:

A	Contorno de pecho	
B	Largo	

Cómo tomar las medidas para el delantal

Medida A Contono de pecho

Rodear con el centímetro por la parte más saliente del busto.

Medida B Largo

Desde el torax a largo que queremos dejar el delantal.

#Coseconmomitaundelantal

@momitablog

momitablog.com

Este archivo es una creación de momitablog.com
y etringita.com solo para uso personal.

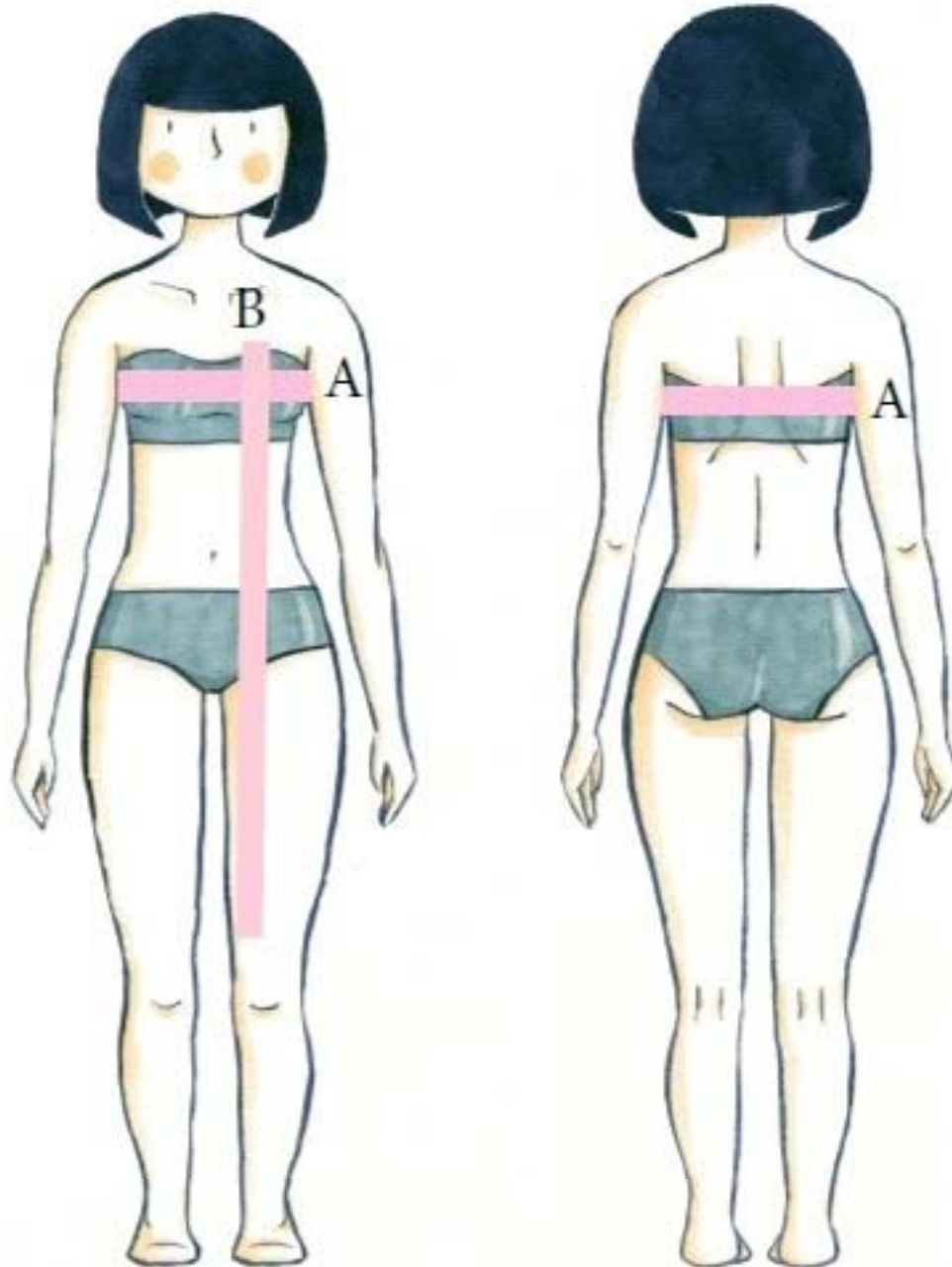

Medidas para cortar el patrón del delantal cruzado

Rectángulo para el delantal

Ancho: Contorno de pecho ___ cm + 25cm = ___ cm total

Alto: Largo ___ cm + 6 cm = ___ total cm

Rectángulo vista del delantal

Ancho: Contorno de pecho ___ cm + 25cm = ___ cm total

Alto: 8 cm

2 Rectángulos iguales para los Tirantes

Ancho: 12 cm

Alto: 60 cm

Rectángulo para el bolsillo *

Ancho: 30 cm ___

Alto: 45 cm ___

*La medida de los bolsillos puede variar dependiendo del gusto y la tela que tengamos.

#Coseconmomitaundelantal @momita_costura

Momitablog.com

